阿道夫代言人官宣项目

- **品牌名称：**阿道夫
- **所属行业：**洗护
- **执行时间：**2023.06.14-06.20
- **参选类别：**娱乐营销类-品牌代言

品牌营销的背景&初衷

形象升级

携手品牌代言人王一博
实现品牌形象升级

高端定位

与「香」深度捆绑，强化
“高端香氛洗护”品牌标签

舆情优化

深入饭圈激发粉丝好感和参
与带动粉丝“破圈式”宣传

代言人官宣首战，利用代言人影响力提升品牌正面形象

重回国货洗护第一品牌
助力品牌口碑正向化

挑战和困境

1 挖掘粉丝嗨点，打造品牌差异化
让阿道夫在40+代言品牌中脱颖而出

2 将明星粉丝转化为品牌粉丝
提升品牌舆口碑，让粉丝买单

反塑人设：阿道夫带你解锁
王一博“美好的另一面”

其他品牌大多打“酷盖”形象，缺乏辨识度
但其实粉丝也爱一博私下温柔、少年的一面

VS

阿道夫：酷盖也有柔情细腻的一面
跟随一博爱的味道解锁美好情绪

情绪大片撩兴趣
粉丝运营提口碑
创意周边圈粉丝
线下活动强互动
达人投放强种草

1、情绪大片TVC逐步释出，逐步炒热

“一博爱的味道”层层拿捏粉丝嗨点

gif宫格预告图

正片释放

花絮放送

2、美好情绪周边收割粉丝好感
助力618大促电商

首款一博代言印章套盒
广受粉丝&粉头晒单与好评

半身海报

纸质周边礼盒

拍立得、贴纸、明信片

亚克力立牌

帆布袋

3.1、系统粉丝运营，提升品牌好感与口碑

——粉头强联动，扩散官宣热度与牌面

3.2、系统粉丝运营，提升品牌好感与口碑
——评论口碑引导，带动品牌舆情回升

王一博评论区

阿道夫评论区

3.3、系统粉丝运营，提升品牌好感与口碑
——专属宠粉活动，增强粉丝粘性与归属感

花式有奖互动送周边，超宠粉

3.4、系统粉丝运营，提升品牌好感与口碑
——深入粉丝社群，助力阿道夫立稳饭圈口碑

触达超20个百人社群

3.5、系统粉丝运营，提升品牌好感与口碑
——主战场外围渠道多点触达，放大官宣热度

4、阿道夫科创开放日 与粉丝零距离互动
深入体验一博同款爱的味道&品牌实力

粉丝深入品牌科创基地

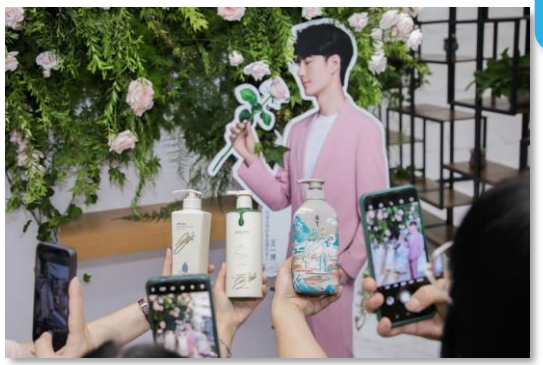

粉丝直发分享UGC

5、社媒多维度深度种草
打造刷爆全网的“王一博同款爱的味道”

微博达人矩阵

企划账号&地方账号

品效合一：声量和销量双丰收！

GMV同比上涨108%

国货洗护TOP1

7.5亿+话题声量

440w+互动量

霸屏电商平台TOP榜单
掀起香氛洗护抢购风潮

品牌自播

天猫店播 国货洗发	京东店播 国货洗发
TOP1	TOP1

天猫618新品个护榜13

国货洗护唯一上榜品牌

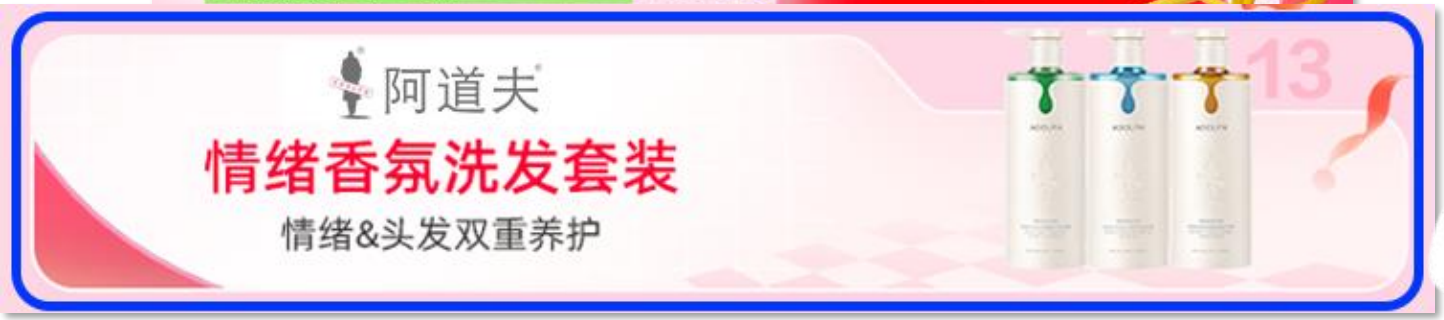

7.5亿话题曝光引发声量冲击波

“王一博同款爱的味道”刷爆全网

单个话题阅读量超7.5亿！

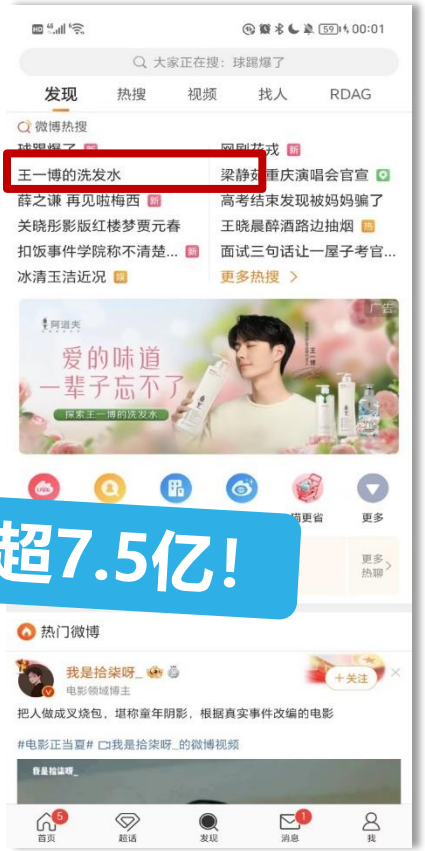

#王一博情绪主题视频#
阅读量8788.7万

#王一博回眸氛围感#
阅读量8834.6万

负面澄清：为阿道夫的清白正名
粉丝自发为品牌伸冤发声

口碑引领：以自身洗护体验力挺品牌
舆情优化，主力阿道夫立温高端洗护形象

茉莉茶_2 活跃粉丝
持久留香，洗完柔顺

是暖风啊啊
阿道夫的洗发水持久留香

jihebdklsn 人气粉丝
阿道夫洗完香香的很清爽，很喜欢。#王一博阿道夫洗护发品牌代言人#

运气爆棚小福星 忠实粉丝
好用的，很清爽，以前是我看了黑通稿被洗脑了

产品向：好闻、留香、清爽……

飘落的星雨xs 铁粉3
阿道夫不仅产品好用，选代言人的眼光也非常好，代言人真的好帅，和品牌形象绝配！

晚橘夏XY 金粉2
阿道夫大品牌值得信赖

身高一米三的狐狸 金粉1
阿道夫洗发水大品牌值得信赖

听听单曲循环 铁粉4
用阿道夫守护我们的头发状态

品牌向：大牌、信赖、好用……

晒单风潮：为爱发电，齐齐买买买支持阿道夫！

什锦啵啵
06月25日 20:30 来自 王一博超话
耶耶耶，火漆印章有了。
对我来说，使用感还是最左那款绿色的好，麦麸应该是表活成分，起泡不是特别丰富，
我还是喜欢绿色泡沫丰富的
#王一博阿道夫洗护发品牌代言人#

喜欢绿色款！

泡沫丰富！

阿道夫挺好用，除油去屑止痒暗香，完全满足我的
王一博阿道夫洗护发品牌代言人#王一博#王一

阿道夫旗舰店 直播中 交易成功
【同款】阿道… ¥114.00 ×1
用】祛屑洗发水
全程价保
【赠品】王一博拍立得一套（单… ¥0.00 ×1
含全程价保等服务 实付款¥66.85

完全满足需求！

@UNIQ-王一

是图片又是 ID 的

我想像的好
月25日 22:11 来自 王一博超话
王一博阿道夫挺好用的

06月25日 21:38 来自 Redmi K50
#王一博阿道夫洗护发品牌代言人# 阿道夫
我两天洗一次头香味都还有。因为我的发
的头发摸起来总是涩涩的，但是用了阿道
摸都是滑滑的，手感很好！感谢王一博让

太好用！

阿道夫直||播||间充购物金，400抵430，明天官宣的时候用

充购物金！

红茶不太甜-
今天09:55 来自 Android
#王一博阿道夫洗护发品牌代言人# 囤囤囤囤

囤囤囤！

香宝IBo
06月25日 16:44 来自 王一博超话
阿道夫收到啦！到了一部分，
有个盒子快递员送错到2公里外了
#王一博阿道夫洗护发品牌代言人#
@UNIQ-王一博
坐等余下周边了
明信片和拍立得都好帅 @阿道夫
王一博

会闪电的树懒
的产品，买
以为真的了，
真理的唯一

一博的妈粉王豹豹
今天07:17 来自 王一博超话
王一博 @阿道夫 到了开用

开用！